2023 あす4.6 木

TOBU

宇都宮 東武
UTSUNOMIYA

あなたの美しさを日々、更新。

肌あたりの良いエッセンスローションが肌の全体になめらかに広がり、角層のすみずみまで素早く浸透。
輝くような透明感と、生命感あふれるつややかな肌へ導きます。

〈SHISEIDO〉SHISEIDO
オイデルミン エッセンスローション
（化粧液／145ml）9,680円
（レフィル）……9,130円
■1F 化粧品

SHISEIDO GINZA TOKYO

どこか懐かしい、普遍的な美しさ。

ノスタルジックなムードにぴったりなエメラルドや、レトロな喫茶店の装飾からイメージしたジュエリー。

〈ヴイエー ヴァンドーム青山〉
①リング……36,300円
②ネックレス……47,300円
※①・②は2023年8月31日（木）までの期間限定価格。
③ 数量限定 ネックレス……33,000円
■1F アクセサリー

ハッピーテイスト溢れる、カラフルな色使い。

ツモリチサトらしい独自の世界観から、ウエスタン柄が新登場。

〈ツモリチサト〉
ワンピース（M・L）……15,400円
タンクトップ（パッド付／M・L・LL）
……6,600円～6,930円
ボトム（M・L）……16,500円
■2F ワコール

TOMORROWLAND

春のおでかけに、上品なブラウスを。

繊細な刺しゅうに適度なカジュアルさをプラス。スリムパンツにはもちろん、ボリュームのあるボトムスにも合わせやすい一枚です。

〈トゥモローランド〉
サークルフラワーブラウス
（36）18,700円
■2F 婦人服（キャリア）

LAUTRĒAMONT

華奢見えバタフライスリーブ。

極細ラミー素材を使用したエレガントでエアリーなブラウスです。

〈ロートレアモン〉
ラミーブラウス
（38）18,700円
■2F 婦人服（キャリア）

クッション性・デザイン性抜群のタウンスニーカー。

インナーにたっぷりとボリュームを持たせたカップインソールを搭載することで快適な履き心地を実現。

〈銀座ヨシノヤ〉婦人靴
（ステア［防水革］／22～24.5㎝／ホワイト・ベージュスエード）
33,000円
■2F 婦人靴

Yoshinoya GINZA

欲しいものが見つかる！ こんなものが欲しかった！

いいもの発見ウィークス

あす6日（木）－12日（水） 各フロア

チラシでは掲載しきれない商品をホームページで紹介中▶

鈴乃屋

華やかワンピース。

丸みのあるパフスリーブとシャツカラーがクラシカルな印象のワンピースです。ウエストから広がるフレアが女性らしいシルエットを生み出し、この一着でスタイリングが決まります。

〈マッキントッシュ ロンドン〉ワンピース
（38・40）
79,200円
■3F 婦人服

MACKINTOSH LONDON

花々をイメージした、大人のトレンド。

通常店頭にてお取扱いのない「自由区」の、レギュラーサイズ、Lサイズをご紹介いたします。

〈自由区〉POP-UP SHOP
◆あす6日（木）～12日（水）
■3F 婦人服「23区」・「23区Lサイズ」

-ONWARD FAIR-
◆あす6日（木）～12日（水）
詳しくはこちらをチェック▶

末永い縁を願う、吉祥の柄。

縁起の良い七宝つなぎに配した古典文様の手描友禅。青磁色の地色に白と淡い茶紫濃淡が上品さを感じさせます。七宝の円形は円満や円環、子孫繁栄などを表し、フォーマルな席にもふさわしい装いです。

〈鈴乃屋〉訪問着
「七宝つなぎ文様」
（お仕立て上り価格）440,000円
■3F 呉服

鈴乃屋イメージキャラクター 生見 愛瑠
※写真はイメージです。

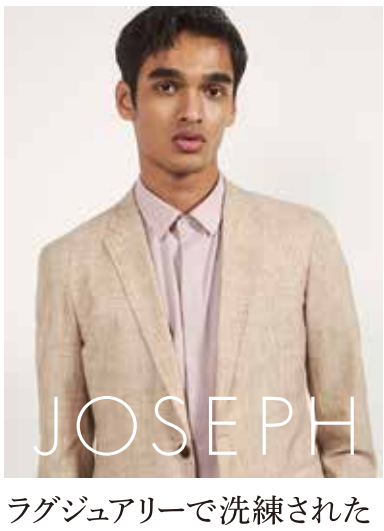

ラグジュアリーで洗練された大人服&ライフスタイル。

〈ジョゼフ メン〉
POP-UP SHOP
◆あす6日（木）～16日（日）
■4F ジョセフアブード内特設会場

センスと品格を持ったジャパニーズ・ジェントルマンのために。

〈五大陸〉
POP-UP SHOP
◆あす6日（木）～5月11日（木）
■4F J.PRESS内特設会場

コットンスラブ糸を使用し、手洗いできるイージーケアなニットジャケット。

イタリアの綿スラブの杢糸にギマ加工を施した程よい柔らかさで、夏場にも羽織れる快適な1着。

〈ジョセフアブード〉スラブギマ
ニットジャケット（M・L・LL）31,900円
■4F 紳士服

千鳥柄ロングパンツ。

機能的でスタイリッシュな、ゴルファーのためのパンツです。

〈ルコックスポルティフゴルフ〉
ゴルファーズ千鳥ロングパンツ
（W：79～88㎝／ブルー・グレー・ネイビー×グレー）
13,200円
■4F スポーツ・ゴルフウェア

le coq sportif GOLF

いいもの発見ウィークス トブポクーポン祭

【クーポン配信期間】あす6日（木）・7日（金）2日間限り／【クーポン配信時間】各日午前9時30分
【お引換会場】4F 学生服サロン前特設会場／【クーポンご利用期間】あす6日（木）～19日（水）
トブポアプリのクーポン画面をご呈示で、宇都宮店 B1F・1F 食品／各階飲食店にて1,000円（1会計・税込）お買上げで1枚使える
200円クーポン券を各日先着200枚、全館（B1F・1F 食品／各階飲食店を除く）にて2,500円（1会計・税込）お買上げで1枚使える
500円クーポン券を各日先着200枚、合計800枚とお引換えいたします。
※対象除外ショップおよび商品がございます。詳しくは売場係員におたずねください。

まず登録！ アプリ登録が条件となります。

KAGA HYAKUMANGOKU

加賀百万石展

北陸の豊富な山海の幸、熟練の技を一堂に。

◆あす6日(木)～11日(火)

5F イベントプラザ ※最終日は午後5時閉場

◎共催:㈳加賀能登特産銘品会 ◎後援:石川県、金沢市

※5F イベントプラザにて感染防止策の取組みを実施しております。

[金沢市]逸味潮屋
鰤のたたき(100gあたり)1,080円
ほたるいか金沢醤油漬
(140g)……1,080円

実演

[白山市]錢福屋
白えび天ぷら(60g)1,080円
しら雪いも(100g)……594円

[加賀市]小出仙
かに梅花(1本)……1,188円
昆布巻(1本)……670円

実演

[珠洲市]
能登揚げ浜マルサカ
初出品 さざえ・のどぐろ炊き込み御飯(1折)……1,340円
香味生のり佃煮(120g)756円

[金沢市]
フレンチトースト専門店
PAPAN GA PAN
(パパン ガ パン)
フレンチトースト各種
(1個)388円～496円

実演

[白山市]加賀西善
❶ 数量限定 のどぐろ増しまっし白えびと海の幸(1折)2,700円
❷ 特別提供品 各日30折限り のどぐろ・いくら・かに弁当
(1折)……1,080円

実演

[小松市]黄木かまぼこ
ちぎり揚げ
(よりどり5個)……1,201円

実演

[金沢市]
金澤 玉寿司
金沢の味にぎり
(のどぐろ・白えび・かに各2貫/1折)
……1,620円

[金沢市]
味の十字屋
数量限定 銀だら味噌漬
(1枚)648円
のどぐろ開き
(2枚/1袋)
1,080円
特別提供品
とうがらしのり・あらいそのり(1個)各324円

[金沢市]
きんつば中田屋
きんつば・きんつば うぐいす
(5個/1パック)
各972円

[羽咋市]高澤醸造
加賀能登合わせ味噌
(800g)……1,209円

[金沢市]金沢豆冨
味付き金沢ひろず
(1個)……486円

食卓を華やかに彩る不室屋のお麩。

[金沢市]
加賀麩不室屋
おもてなし(宝の麩おすまし・加賀みそ×各3個)
1,815円

[金沢市]
風土菓板屋
お一人様2パックまで
こもかぶり
(5個/1パック)
1,620円

実演

[金沢市]
茶道具・古美術 御倉
1点限り 雅楽器 笙 香合 清水晃樹 共箱
(1点)……52,800円

[金沢市]
加賀象嵌 加葉
1セット限り
象嵌カフス「瑞雲」
(2個/1セット)44,000円

[金沢市]
漆工芸・紅里工房
3点限り 螺鈿・蒔絵ルーペペンダント ガーネットチェーン付
(桧・漆・24金粉・銀粉・鮑貝殻・ガラス製拡大レンズ・ガーネット・シルバー925)38,500円

[金沢市]金箔ジュエリー
Gold-Knot
ネックレス「ルーフリンジ・縁付(えんつけ)金箔」
(チェーン素材:K14GF/長さ:約75cm[調節可]、トップ:縦横約直径3.8cm、重さ:6.5g)
88,000円 1点限り

[小松市]
ひさだ商店
100組限り 組湯呑
(1組)……550円

[輪島市]輪島塗 桂月堂
輪島塗 なごみ椀[小]
(1客)……22,000円
輪島塗 なごみ椀[中]
(1客)……26,400円

[金沢市]寺嶋和装
1足限り 手描き加賀友禅鼻緒おしゃれ草履(鼻緒表地:絹100%、裏側:ポリエステル、草履台:EVA)
……48,400円
特別提供品 50枚限り 趣味のはぎれ
(絹100%/1枚[1m])
……880円～2,200円

[金沢市]染工房石田
5着限り 藍染ロングシャツワンピース(綿100%/フリーサイズ)29,700円

※数に限りがございますので、売切れの際はご容赦ください。※写真はイメージ・盛付け例で、一部内容・食材が変更になる場合がございます。※天候・交通事情等により、販売開始時間の遅延または商品の産地変更や販売を中止する場合がございます。※「加賀百万石展」でのお買上げは、東武カードのポイント・年間お買上げ額加算対象外とさせていただきます。※商品の原材料には、石川県産以外の素材を使用している場合がございます。※諸般の都合により、出店を見合わせる場合がございます。予めご了承くださいませ。

第29回 シルクロード美術絨毯展

■あす6日(木)～11日(火) ■5F イベントプラザ
※最終日は午後5時閉場

西はトルコ、イラン(ペルシャ)から中国、インド、パキスタンまで広大なシルクロードの大地で織り継がれてきた美しい手織り絨毯をご紹介いたします。

ペルシャ絨毯/トルクメン
(毛100%/135×206cm)
……660,000円

ペルシャ絨毯/ケルマン
(毛100%/198×298cm)
……3,960,000円

ペルシャ絨毯/クム[レザイ工房]
(絹100%/80×124cm)
……2,970,000円

特別企画

絨毯絵師アーティスト
荻野綱久氏による
ライブペインティング開催
■あす6日(木)・7日(金)

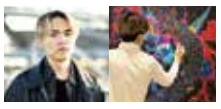

荻野 綱久
ogino tsunahisa(プロフィール)

ロックミュージックから多大なる影響を受け、10代20代と自ら作詞作曲を手掛けボーカル/ギタリストとしてバンド活動を行う。2015年、アートの世界に衝撃を受け、自らの感性のみを頼りに絵を描き始める。ライブペインティング、ミュージシャンとのコラボレーション、またファッションブランドとのコラボレーション等、活動の幅を大きく広げている。アーティスト荻野綱久によるライブペインティングを行います。真っ白なキャンバスに即興で描き出される荻野綱久の世界をご覧ください。

イースターフェア

■あす6日(木)～9日(日)
■1F スイーツテラス

4月9日(日)はイースター!

春の訪れのようなかわいらしいデザインです。
〈ステラおばさんのクッキー〉
ハッピーイースターエッグ
(クッキー×6枚)……648円

新入学ごちそうフェア

■あす6日(木)～12日(水) ■B1F ごちそうストリート

〈とんかつ新宿さぼてん〉
スプリングオードブル(特ヒレ・ロース×各2、エビフライ・から揚げ×各5、カニクリーム・北海道コロッケ×各3/ソース・からし・タルタルソース付/1セット)
……5,000円

1F イベントスペースのご案内

5F マロニエテラスのご案内

〈貴羅ら〉ダイヤモンドジュエリーフェア

■あす6日(木)～11日(火) ※最終日は午後4時まで

トレンドのゴールドでダイヤモンドジュエリーをご用意いたしました。

①K18ダイヤリング
(D:0.18ct)……99,000円
②K18PGダイヤペンダント
(D:0.11ct)……99,000円

TOBU

宇都宮 東武
宇都宮市宮園町5-4 〒320-8560 TEL.代表/028-636-2211
http://www.tobu-u-dept.jp/
営業時間:午前10時～午後7時
年内は休まず営業いたします。

5F イベントプラザ 次回予告 | ■4月13日(木)～18日(火)※最終日は午後4時閉場 日本のモノづくり展/デニムのある暮らし/TOBUレザーフェア/四国瀬戸内フェア/春の儀右エ門まつり

このチラシの掲載内容は3月30日時点での内容となります。ご活用いただいたチラシは、資源ゴミ回収にお出しください。※全館にて感染防止策の取組みを実施しております。
※表示価格は「消費税込み」の価格です。店内の飲食スペースでのお召し上がり(イートイン)は「消費税率10%」の価格となります。2023.4.5